

防災の準備はできていますか？

南海トラフ巨大地震や度々の大雨警報発令などが気になりますね。
日頃から「もしも」に備えて一時避難場所や広域避難場所、家族と連絡が取れない時の
落合う場所等もご家族で話し合っておきましょう。起らないことを願って準備しましょう。
いそピヨには防災マップ、ハザードマップ等様々な情報が置いてあります。
ご希望の方はスタッフにお声掛けください。



【パパ・ママのための防災イロハ講座】

- ① 11/19 (火) → 申込開始 10/8 (火)
 - ② R7.2/6 (木) → 申込開始 1/9 (木)
- 各日 10:30~11:30 各 15 組
お子さんがいるご家庭の防災の基本について区役所の危機管理・地域防災担当の方からお話を聞きます。
※2回とも同じ内容です。
申込：電話・来所・Web



横浜子育てパートナー



子育て期の悩みや困りごとを気軽に相談してみませんか。
知りたい情報や制度のこと、子育てのこと、ご自身やご家族のことなど、なんでもお話しください。ひろばや相談室、お電話(匿名でも大丈夫)やオンラインでもお受けしています。

お問い合わせ先 045-750-1324(直通)
相談受付は、開館日の9:00~17:00
「横浜市地域子育て支援拠点サイト」から、来所・電話・オンライン相談の予約も可能です。



横浜市地域子育て支援拠点サイト

あかちゃん教室等 訪問日程

- 10/2(水) 滝頭地域ケアプラザ
- 10/9(水) 岡村西部自治会館
- 10/16(水) 赤ちゃんひろば(滝頭地域ケアプラザ)
- 10/23(水) お母さんとみんなの広場 mamariba
- 11/6(水) 磯子地域ケアプラザ
- 11/21(木) Kids スペースマカナ
- 11/25(月) 根岸中学校コミュニティハウス
- 11/27(水) 森が丘自治会館

横浜子育てパートナー
にいみ ゆきこ
新美 由紀子

※その他、地域のひろば・サロンへの訪問も随時行います。

荒天時の対応について

いそピヨでは、荒天時には状況に応じて下記のような対応をいたします。
対応が決定しましたら、いそピヨ HP/Instagram に掲載し、お知らせします。

- ① 神奈川県東部・横浜市に「大雨・洪水警報」「暴風警報」「大雪注意報」が発令された場合は閉館します。
- ② 警報が解除され天候が回復した場合は、遅れて開館することがあります。HP・Instagram 等でご確認ください。

<発行元>

磯子区地域子育て支援拠点 いそピヨ

〒235-0023 横浜市磯子区森 1-7-10 トワイシア横浜磯子 2 階
TEL 045-750-1322・FAX 045-750-1323
URL <http://isopiyo-isogo.jp/>

横浜子育てパートナー

TEL 045-750-1324
相談受付時間 9:00~17:00

横浜子育てサポートシステム磯子区支部

いそピヨ応援隊事務局
TEL 045-750-1405・FAX 045-750-1406
受付時間 9:00~17:00

【開館】火曜日~土曜日 9:30~15:30

【お休み】日曜日・月曜日・祝日・年末年始・特別休館日
(月曜日が祝日の場合は火曜日もお休みになります)

「いそピヨ」は社会福祉法人 青い鳥 が磯子区から委託を受けて運営しています。

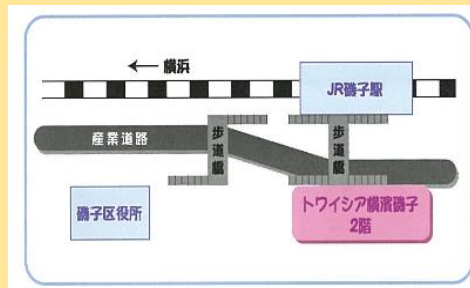

- ★JR 磯子駅西口から歩道橋で直結
- ★専用駐車場・駐輪場はありません



2024.10月・11月号 vol.87

横浜子育てサポートシステム

地域の中でお子さんを預かる提供会員を募集中です

★子育てサポートシステムのしくみ★

★会員制・有償の支えあい活動です★

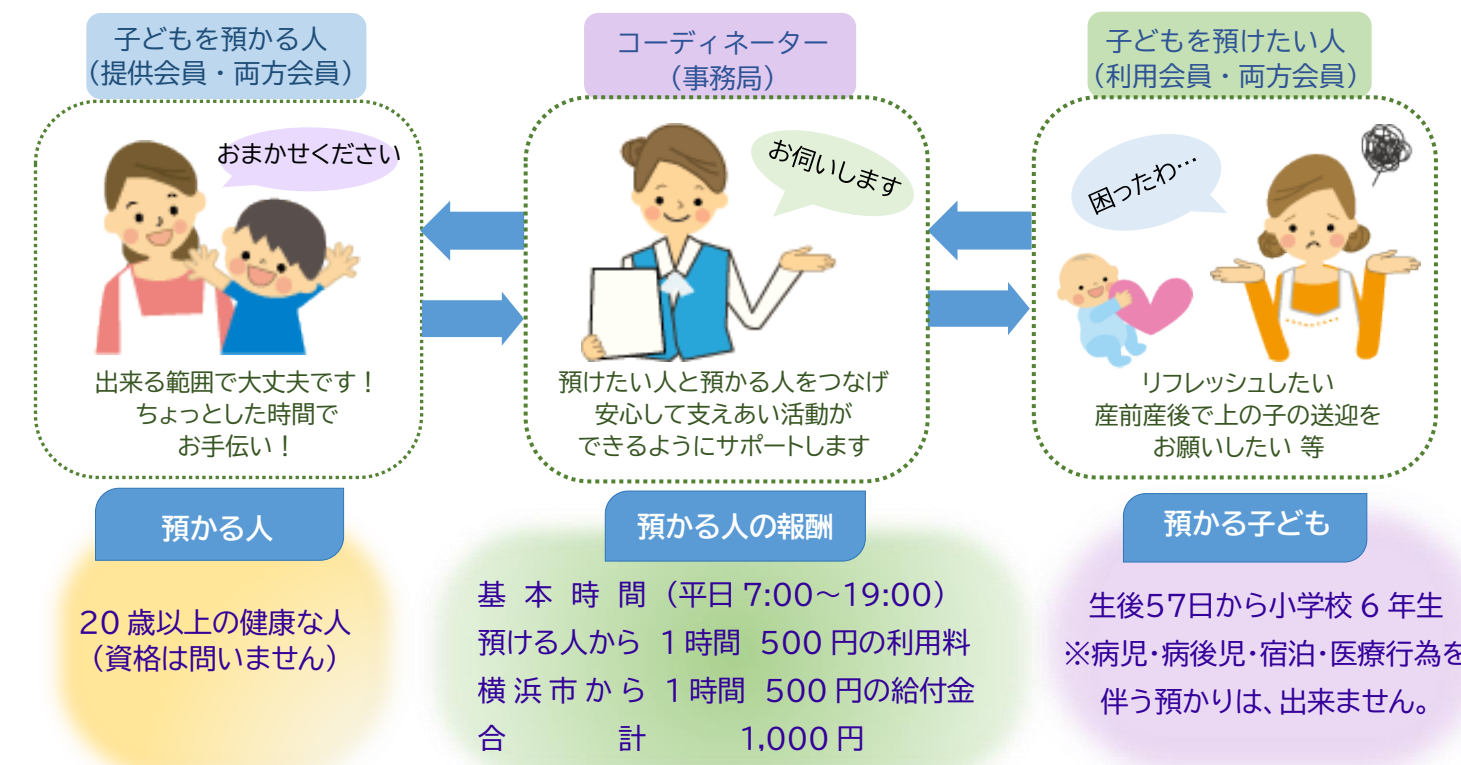

★提供会員になるまでの流れ★

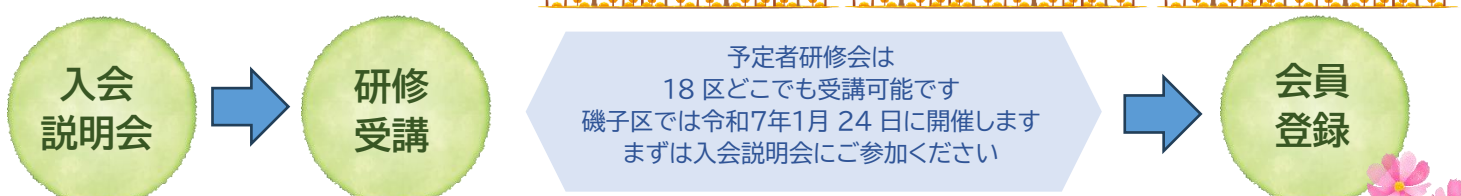

入会説明会日程・申込み
横浜市地域子育て支援拠点サイトアカウントあり⇒ログインして
子サポの入会説明会をタップして希望日を選択して申込み。
アカウントなし⇒アカウント取得後ログインして申込みください。

問合せ TEL 045-750-1405

7/1 (月) より横浜市子育て応援サイト「パマトコ」WEB版がはじまりました。

子育て世帯の手続きや申請がオンラインででき、拠点サイトとも連携しています。秋にはアプリ版もリリース予定です。
拠点サイトに登録(アカウント)がある方は、ログイン時に「パマトコに登録して連携」という画面が出ますので、拠点サイトの登録と同じメールアドレスで登録してください。



日	月	火	水	木	金	土
		1 10:00 栄養相談	2	3	4 10:30 プチママの会	5 10:30 横浜子育てサポートシステム入会説明会
6	7	8	9	10 13:30 助産師相談	11 11:00 金曜おはなし会	12 11:00 パパと一緒に おはなし会
13	14 スポーツの日	15 特別休館日	16 10:30 親子でリトミック	17 10:00 あかちゃんタイム 14:30 横浜子育てサポートシステム入会説明会	18 13:30 マタニティ・ヨガ & 安産カフェ	19 13:30 双子ちゃん・ 三つ子ちゃんの会
20 9:30 日曜ひろば	21	22 11:00 はじめての 離乳食教室	23 11:00 ベビーマッサージ	24	25 9:45 発達が気になる 親子の相談	26 10:00 いそピヨ たまごクラス 13:30 さつまいも収穫体験
27	28	29	30 10:30 横浜子育てサポートシステム入会説明会	31		

※日曜日にいそピヨが開館します。通常のひろば(9:30~15:30)と同じように遊べますので、いらしてくださいね!



日	月	火	水	木	金	土
					1	2 10:30 小児救急法
3 文化の日	4 振替休日	5 特別休館日	6 14:00 女性医師による 専門相談	7 10:30 横浜子育てサポートシステム入会説明会	8 11:00 金曜おはなし会	9 10:00 いそピヨ たまごクラス
10	11	12 10:00 栄養相談	13	14 13:30 助産師相談	15 13:30 マタニティ・ヨガ & 安産カフェ	16 10:30 横浜子育てサポートシステム入会説明会 13:30 みんなで遊ぼう トミカの日 (ひろばの一般利用は12:00まで)
17	18	19 10:30 ぼうさいイロハ 講座	20 10:30 親子でリトミック 13:30 保育士さんと遊ぼう!	21 10:00 あかちゃんタイム	22 13:30 アラフォーママの会	23 勤労感謝の日
24	25	26 10:00 背守りづくり	27 11:00 ベビーマッサージ	28 14:30 横浜子育てサポートシステム入会説明会	29	30 10:00 いそピヨ たまごクラス

Web 予約は横浜市地域子育て支援拠点サイト ……

※ イベントのお問合せはいそピヨまで … TEL 045-750-1322



拠点サイト

い

そ

ピ

ヨ

カ

レ

ン

ダ

!

パパと一緒に小児救急法

お子さんの急な発熱やケガ、いつもと様子が違う、誤飲、どんな時なら救急車を呼んでいいの? 手当の仕方や蘇生法などなど…いざという時に役立つ消防署職員のお話です。

日 時: 11月 2日(土) 10:30~11:30

場 所: いそピヨ研修室

申 込: 10月19日(土) 12:00~Webにて受付

参加費: 無料

対 象: 未就学児とパパ、ご家族

問合せ: 磯子区地域子育て支援拠点 いそピヨ ☎ 045-750-1322



秋のイベント

【双子ちゃん三つ子ちゃんの会】10/19(土) 13:30~14:30

双子、三つ子を妊娠中、または子育て中のご家族対象のおしゃべり会です。

お子さんと一緒に参加ください。※リサイクル交換会も行っています。

申込: 随時電話・来所・Web



【さつまいも収穫体験】10/26(土) ①13:30~25組 ②14:15~25組 参加費500円

場所: 磯子区氷取沢町274のさつまいも畑(現地集合、現地解散/予約の時間に合せて現地集合)

持ち物: 軍手・シャベル(あれば)・タオル・飲み物・お手拭き・帽子・着替え・芋の持ち帰り用袋等。

〇汚れてもいい服装・長靴などでご参加ください。 申込: 10/5(土) 9:30~電話または来所

【背守りづくり@いそピヨ】11/26(火) 10:00~12:00

子どもを災いから守る“背守り”みんなでチクチクしましょう。 申込: 随時電話・来所・Web

親と子のつといの広場特集…今回は杉田地区・屏風ヶ浦地区のご紹介

みなさんのお住まいの地区に子育て中の親子が気軽につとい、交流する場があります。子育て相談や情報の提供も行っています。いろいろなイベントも開催していますのでいそピヨHPの地区別カレンダーでチェックしてみてくださいね。

杉田地区

屏風ヶ浦地区



【開館時間】月・火・木・金曜日 10:00~16:00

【休館日】水・土・日・祝日・年末年始・特別休館日

【利用料】年間登録料: 1家族 1,000円

・利用料(当日のみ有効): 1回 200円 ※

・1か月フリーパス: 1,000円 ※

・ビジター: 1回 500円 ※

※きょうだい利用の場合二人目以降半額

・お試し利用: 初回のみ無料・プレママ無料

【一時預かり】詳しくは通信やHP、お電話にて確認してください。(会員のみのみ)

〒235-0036 磯子区中原4-26-27

ライオンステーション ライ 杉田 204

TEL&FAX: 045-353-5051

Mail: info@yumecom.net

横浜市補助事業

親と子のひろば

だっこ



【開館時間】月・火・水・木・金 9:30~16:00

【休館日】土・日・祝日・年末年始・特別休館日

【利用料】年間登録料: 200円

利用回数券: 1,000円/6回つづり

フリーパス: 1,000円/1ヶ月

1日利用料: 会員 200円

非会員 250円

〒235-0023 磯子区森5-16-15

丸八ビル101

TEL&FAX: 045-349-3473



だっこ HP